

ADIRA À FATURA ELETRÓNICA

RECEBA A FATURA DA EMARP POR CORREIO ELETRÓNICO

OS CLIENTES DA EMARP PODEM RECEBER A FATURA AMBIENTAL EM FORMATO DIGITAL, BASTANDO PARA ISSO QUE ADIRAM AO SERVIÇO.

A EMARP apresenta duas opções:

- . diretamente para o seu correio eletrónico ou;
- . através da ViaCTT (a ViaCTT é uma caixa postal eletrónica gratuita que permite receber, organizar e arquivar correspondência em formato digital).

COMO ADERIR

Nos balcões de Atendimento da EMARP, por correio eletrónico para geral@emarp.pt ou através do número 282 400 260.

No caso de optar pela ViaCTT, deve aderir em www.viactt.pt

VANTAGENS DA FATURA ELETRÓNICA

- . É amiga do meio ambiente;
- . É rápida;
- . Pode receber a sua fatura ambiental em qualquer lugar (só precisa de ligação à internet);
- . Permite consultar e comparar consumos de faturas anteriores;
- . É fácil obter segundas vias sempre que necessário;
- . Garantia de receção da fatura ambiental (no caso do envio ViaCTT).

COMPOSTAGEM NAS ESCOLAS

A EMARP, através dos seus Técnicos de Ambiente, promoveu na Escola Secundária Manuel Teixeira Gomes uma ação de formação com vista à implementação de um sistema de compostagem na horta da escola, que será monitorizado pelos próprios alunos e professores. Ao mesmo tempo, e ao longo do curso escolar, os técnicos da EMARP continuarão a dar o necessário apoio para que o processo decorra da melhor maneira.



A compostagem é um processo biológico em que os microrganismos transformam a matéria orgânica, como folhas e restos de comida, num material semelhante ao solo, a que se chama composto, e que pode ser utilizado como adubo.

APOIO AO COMÉRCIO | PRAIA DA ROCHA ESTACIONAR COM DESCONTO

Para estacionar com desconto na Praia da Rocha no Parque de Estacionamento Rocha Prime, a EMARP disponibiliza uma modalidade de APOIO AO COMÉRCIO. Os comerciantes têm à disposição a possibilidade de adquirir horas pré pagas para os seus clientes com desconto relativamente ao Tarifário Normal em Regime de Rotação. Cada hora adquirida neste regime de APOIO ao COMÉRCIO tem um custo de 0,50€ por hora independentemente da época do ano.

Os comerciantes interessados em adquirir estes BILHETES DE APOIO AO COMÉRCIO podem fazê-lo diretamente na Portaria do Parque.

Os clientes possuidores dos BILHETES DE APOIO AO COMÉRCIO antes de efetuar o pagamento do bilhete retirado à entrada devem dirigir-se à Portaria para que seja efetuado o desconto horário ao valor final a pagar (no máximo uma hora).



Rua José António Marques, 17 | Apartado 318 | 8501-953 Portimão

Horário: dias úteis 8h30 / 17h30

Coordenadas GPS: 37° 8' 5.67" N 8° 32' 19.00" W

Telefone: 282 400 260 | Fax: 282 400 269 | geral@emarp.pt

www.emarp.pt

IMPRESSÃO: Litográfis - Albufeira - Tel.: 289 598 500

TIRAGEM: 46.000 exemplares | Distribuição gratuita

RECICLE ESTA PUBLICAÇÃO. É impressa em papel amigo do ambiente.

linha avarias águas e saneamento
para avarias na rede pública de abastecimento
282 400 265 (24h)

linha rsu
para assuntos relacionados com ilhas ecológicas / limpeza urbana
282 420 880 (24h)

geral e leitura do contador
para informações gerais e leitura do contador
282 400 260 (8h30 às 17h30)

linha resíduos
para reclamações, orçamentos, recolha de verdes/monstros/resíduos de obras
808 282 260 (8h30 às 17h30)

Exposição

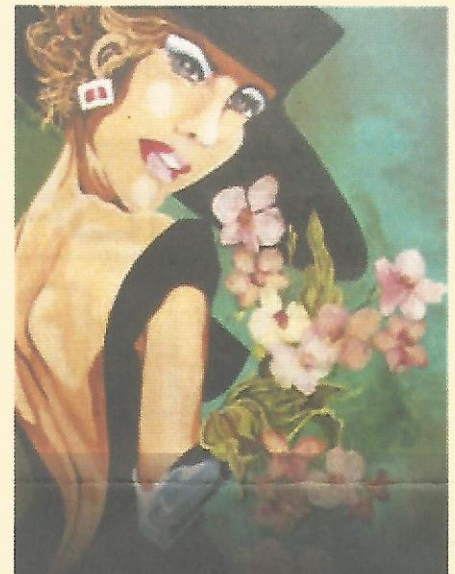

21 DE MARÇO A 22 DE ABRIL 2016

ABORDAGENS diversificadas

EXPOSIÇÃO DE PINTURA DE
MARIA DE JESUS

Atendimento da EMARP

SEJA NOSSO AMIGO NAS REDES SOCIAIS



bookcrossing.com

PORTIMÃO
recicla Janeiro 2016

Dados fornecidos pela ALGAR.SA.

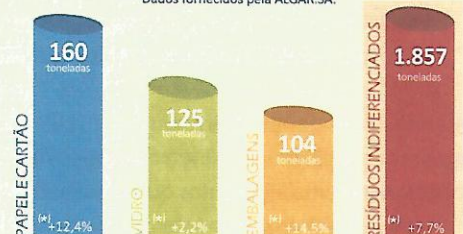

(*) diferença percentual da recolha de resíduos em relação ao mesmo período de 2015

A si que colabora, Obrigado!